



**ТАМОЖЕННЫЙ СОЮЗ
РЕСПУБЛИКИ БЕЛАРУСЬ, РЕСПУБЛИКИ КАЗАХСТАН
И РОССИЙСКОЙ ФЕДЕРАЦИИ**

УПРАВЛЕНИЕ ФЕДЕРАЛЬНОЙ СЛУЖБЫ ПО НАДЗОРУ В СФЕРЕ ЗАЩИТЫ ПРАВ ПОТРЕБИТЕЛЕЙ И
БЛАГОПОЛУЧИЯ ЧЕЛОВЕКА ПО ГОРОДУ МОСКВЕ
ГЛАВНЫЙ ГОСУДАРСТВЕННЫЙ САНИТАРНЫЙ ВРАЧ ПО ГОРОДУ МОСКВЕ
РОССИЙСКАЯ ФЕДЕРАЦИЯ, МОСКВА

(уполномоченный орган Стороны, руководитель уполномоченного органа, наименование административно-территориального образования)

**СВИДЕТЕЛЬСТВО
о государственной регистрации**

№ RU.77.01.34.008.E.002314.10.16

от 10.10.2016 г.

Продукция:

Эпоксидные кислотостойкие двухкомпонентные составы: Starlike, Starlike Crystal, Starlike Color Crystal (Компонент А - смесь на основе эпоксидной смолы, Компонент В - отвердитель). Изготовлена в соответствии с документами: с ТУ 2312-024-53935073-2016 "ЭПОКСИДНЫЙ КИСЛОТОСТОЙКИЙ ДВУХКОМПОНЕНТНЫЙ СОСТАВ". Технические условия. Изготовитель (производитель): ООО "Ногинский комбинат строительных смесей", адрес: 142410, Московская обл., г. Ногинск, ул. Бетонная, д. 1 (Российская Федерация). Получатель: ООО "Ногинский комбинат строительных смесей", адрес: 142410, Московская обл., г. Ногинск, ул. Бетонная, д. 1 (Российская Федерация).



(наименование продукции, нормативные и (или) технические документы, в соответствии с которыми изготовлена продукция, наименование и место нахождения изготовителя (производителя), получателя)

соответствует

Единым санитарно-эпидемиологическим и гигиеническим требованиям к продукции (товарам), подлежащей санитарно-эпидемиологическому надзору (контролю) (утв. решением Комиссии таможенного союза №299 от 28.05.2010г.) Глава II, Раздел 6, 11

прошла государственную регистрацию, внесена в Реестр свидетельств о государственной регистрации и разрешена для производства, реализации и использования

Для укладки и затирки керамической плитки и мозаики при выполнении внутренних и наружных работ в жилых, общественных и производственных зданиях и сооружениях всех типов.

Настоящее свидетельство выдано на основании (перечислить рассмотренные протоколы исследований, наименование организации (испытательной лаборатории, центра), проводившей исследования, другие рассмотренные документы):

Заявление № 02426 от 30.09.2016 г. Протоколы ИЛЦ филиала ФБУЗ "Центр гигиены и эпидемиологии в городе Москве" в Зеленоградском АО (Аттестат аккредитации № RA.RU.510895) №308 от 29.08.2016 г., 617 от 31.08.2016 г., экспертное заключение ФБУЗ "Центр гигиены и эпидемиологии в городе Москве" №77.01.12.П.002739.09.16 от 28.09.2016 г.

Срок действия свидетельства о государственной регистрации устанавливается на весь период изготовления продукции или поставок подконтрольных товаров на территорию таможенного союза

Подпись, ФИО, должность уполномоченного лица, выдавшего документ, и печать органа (учреждения), выдавшего документ

(Handwritten signature)



(Ф. И. О./подпись)

№0336578



**ФЕДЕРАЛЬНАЯ СЛУЖБА ПО НАДЗОРУ
В СФЕРЕ ЗАЩИТЫ ПРАВ ПОТРЕБИТЕЛЕЙ И БЛАГОПОЛУЧИЯ ЧЕЛОВЕКА
ФЕДЕРАЛЬНОЕ БЮДЖЕТНОЕ УЧРЕЖДЕНИЕ ЗДРАВООХРАНЕНИЯ
«ЦЕНТР ГИГИЕНЫ И ЭПИДЕМИОЛОГИИ В ГОРОДЕ МОСКВЕ»**

ОРГАН ИНСПЕКЦИИ

129626, Москва, Графский пер. д. 4/9 тел. (495) 687 3619, факс (495) 687 4067
Аттестат аккредитации № RA.RU.710045 от 12.05.2015

ЭКСПЕРТНОЕ ЗАКЛЮЧЕНИЕ

о соответствии продукции

Единым санитарно-эпидемиологическим и гигиеническим требованиям к продукции (товарам), подлежащей санитарно-эпидемиологическому надзору (контролю)

№ 77.01.12.П.002739.09.16

Дата 28.09.2016 г.

На основании заявления № 02872

от 06.09.2016

Организация-изготовитель: **ООО "Ногинский комбинат строительных смесей"**
Адрес: **142410, Московская обл., г. Ногинск, ул. Бетонная, д. 1 (Россия)**

Импортер (поставщик), получатель: **ООО "Ногинский комбинат строительных смесей"**
Адрес: **142410, Московская обл., г. Ногинск, ул. Бетонная, д. 1 (Россия)**

Наименование продукции: **Эпоксидные кислотостойкие двухкомпонентные составы: Starlike, Starlike Crystal, Starlike Color Crystal (Компонент А - смесь на основе эпоксидной смолы, Компонент В - отвердитель)**

Продукция изготовлена в соответствии: с **ТУ 2312-024-53935073-2016. "ЭПОКСИДНЫЙ КИСЛОТОСТОЙКИЙ ДВУХКОМПОНЕНТНЫЙ СОСТАВ"**. Технические условия.

Перечень документов, представленных на экспертизу: **заявление, протоколы испытаний, протокол отбора образцов, рецептура, ТУ 2312-024-53935073-2016, этикетки, доверенность, копии уставных документов, свидетельства о собственности**

Характеристика, ингредиентный состав продукции: **Представляют собой пасту/густую жидкость. В составе: эпоксидная смола, цветной песок, стеклянные сферы, кварц, пеногаситель, пигмент.**

Рассмотрены протоколы (№, дата протокола, наименование организации (испытательной лаборатории, центра), проводящей испытания, аттестат аккредитации): **протоколы ИЛЦ филиала ФБУЗ "Центр гигиены и эпидемиологии в городе Москве" в Зеленоградском АО (Аттестат аккредитации № RA.RU.510895) №308 от 29.08.2016 г., 617 от 31.08.2016 г.**

№ 066920

Гигиеническая характеристика продукции:

Вещества, показатели (факторы)	Фактическое значение	Гигиенический норматив
Запах воздушной среды, баллы	1	не более 2
Формальдегид, мг/м ³ , не более	менее 0,001	0,01
Дибутилфталат, мг/м ³ , не более	менее 0,001	0,1
Диоктилфталат, мг/м ³ , не более	менее 0,001	0,02
Ксилол, мг/м ³ , не более	менее 0,001	0,1
Фенол, мг/м ³ , не более	менее 0,001	0,003
Эпихлоргидрин, мг/м ³ , не более	менее 0,001	0,04
Эффективная удельная активность (Аэфф.) природных радионуклидов (Бк/кг): и соответствует 1 классу строительных материалов	7,3±3,7	не более 370

Контроль воздуха рабочей зоны осуществлять по:
Эпоксидным смолам (по эпихлоргидрину), Кремний диоксиду кристаллическому (кварц).

Область применения: Для укладки и затирки керамической плитки и мозаики при выполнении внутренних и наружных работ в жилых, общественных и производственных зданиях и сооружениях всех типов

Условия использования, хранения, транспортировки и меры безопасности: Соблюдение требований СП 2.2.2.1327-03, Инструкции по применению, ТУ 2312-024-53935073-2016. Мощность дозы излучения на поверхности транспортного средства, перевозящего продукцию не должна превышать 1,0 мкЗв/ч, а на поверхности упаковки продукции - 2,5 мкЗв/ч.

Информация, наносимая на этикетку: в соответствии с Едиными санитарно-эпидемиологическими и гигиеническими требованиями к продукции (товарам), подлежащей санитарно-эпидемиологическому надзору (контролю)

ЗАКЛЮЧЕНИЕ

Санитарно-эпидемиологическая экспертиза проведена в соответствии с действующими Едиными санитарно-эпидемиологическими и гигиеническими требованиями к продукции (товарам), подлежащей санитарно-эпидемиологическому надзору (контролю) с использованием методов и методик, утвержденных в установленном порядке.

Продукция: Эпоксидные кислотостойкие двухкомпонентные составы: Starlike, Starlike Crystal, Starlike Color Crystal (Компонент А - смесь на основе эпоксидной смолы, Компонент В - отвердитель) соответствует Единым санитарно-эпидемиологическим и гигиеническим требованиям к продукции (товарам), подлежащей санитарно-эпидемиологическому надзору (контролю).

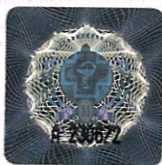

Руководитель (заместитель)
органа инспекции

Главный врач
(заместитель главного врача)

Заведующий отделом
профилактической токсикологии

Врач (врачи)



подпись

Иваненко А.В.

Ф.И.О. А.В.

Завьялов Н.В.

Воробьева С. А.